



LOS REYES



SINOPSIS

Edilberto “Beto” Reyes conductor del Mercado Central, conocerá fortuitamente a Mercedes Rubio una millonaria dueña de uno de los holdings más importantes del país. Este encuentro transformará la vida de Beto Reyes y su familia. A la señora Rubio se le declara una supuesta enfermedad terminal y decide ir a vivir a Europa con la esperanza de encontrar allí una solución a su mal. Mercedes, que es una mujer sola, sin familia ni herederos, descubre que, al circular el rumor de su enfermedad, quienes la rodean, lejos de ponerse mal, se alegran y esperan su muerte como una salvación. Fundamentalmente Emilio Iriarte su mano derecha y persona de confianza.

Desesperada y sumida en una profunda angustia, decide suicidarse.

Cuando está por arrojarle desde un mirador en la vía a la Calera, Beto Reyes, que estaba allí con unos amigos, evita que esa desgracia suceda brindándole un momento de protección y afecto. Beto Reyes invita a Mercedes a comer a su casa en su camión de acarreo de frutas y verduras.

Todos los integrantes de la familia Reyes, que desconocen que se trata de una persona tan importante y sumamente rica, le brindan a Mercedes mucho cariño. La aparición de este hombre en su vida impulsa a Mercedes a elegirlo como la persona indicada para darle un escarmiento a Iriarte. Por eso, Mercedes designa a Beto Reyes como presidente del holding, dejándolo al frente de sus negocios y su casa.

LOS REYES

FICHA TÉCNICA

Producida por: RCN Televisión

Director: Mario Ribero

Productor: Guillermo Restrepo

Libretista: Mario Scahjis y Adriana Lorenzon

Formato: Novela

Género: Humor

Fecha de inicio: Miércoles 18 de septiembre 2019

Horario: Lunes a viernes - 9:00 p.m.



PERSONAJES

EDILBERTO REYES “BETO”- 45 AÑOS

Interpretado por: Enrique Carriazo

El más buen padre, vecino y amigo del barrio, un chofer “estrato 3” feliz, contento y sin resentimientos que de la noche a la mañana, se vuelve Presidente del grupo de empresas mas importantes del país.

A sus mas de 45 años, BETO REYES, es buen señor de barrio y hasta bien parecido, como dirían las señoras. Es viudo, padre de cuatro hijos.

Un típico hombre de barrio que desde hace muchos años se gana la vida como transportador de frutas y verduras, distribuyendo la mercancía en los negocios minoristas.

BETO, es un hombre simple, sencillo de gustos mínimos, le gusta escuchar salsa clásica, que nunca ha aspirado a tener mas de lo necesario, no envidia ni quiere imitar a nadie, es el más autentico “buen colombiano”.

Beto es un extraordinario padre, un incondicional amigo, el mejor vecino, siempre dispuesto a dar un buen consejo, jamás dispuesto a condenar a nadie por su comportamiento. Totalmente solidario, siempre dispuesto a prestar una mano al necesitado. Sin ningún tipo de refinamiento, es un personaje rustico, pero tierno solo corazón. Es todo un caballero, de esos que ya no existen escondido dentro de un chofer de frutas y verduras.

A pesar de tener un carácter fuerte y ser bastante testarudo, Beto Reyes, es una persona entrañable y sumamente querido por todos los que lo rodean.



PERSONAJES

DESCARGUE AQUÍ LAS FOTOS DE LOS PERSONAJES

LEONARDO REYES "LEO" - 21 AÑOS

Interpretado por: Julián Román

El joven camellador, con aspecto de "Tarzán Criollo" que se cree capaz de comerse el mundo.

Con 21 años, es un muchacho musculoso, bien plantado no muy alto que llama la atención por su estilo de "Tarzán Urbano". Con estilo propio, mezcla las modas del momento con lo tradicional pero totalmente sport. Admira la música de Molotov.

Extraordinario mecánico de autos, que lo ha fascinado desde chiquito y siempre le ha dedicado gran parte de su tiempo. Trabaja con su padre y la mayor parte del dinero ganado lo invierte en "Mireya", un Fiat 147 que tiene preparado esmeradamente para correr carreras.

Compañero inseparable de "Beto" a pesar de que la mayoría de las veces no se ponen de acuerdo. Intimo amigo de Edgar, su incondicional piloto de confianza andan en dúo todo el tiempo. Frontal, echado pa' delante y por su ligereza suele ser el que mete en problemas a su compañero permanentemente. Celoso, cuida y protege, dedicado a sus hermanas, y en compinchería con Edgar se van a estar enfrentando constantemente a Santi y a sus amigos.



PERSONAJES

HILDA REYES - 18 AÑOS

Interpretado por: Cony Camelo

La joven rebelde que deliberadamente se afea con la ropa que se pone y tiene una actitud muy varonil, pero que en el fondo es toda una muchacha.

A sus 18 años, podría ser muy linda pero su aspecto contestatario y vestimenta la hace parecer más un macho que una adolescente. Dejada, usa collares, siempre de pantalón, camiseta de futbol y tenis. Tiene un tic o una manía de sobarse una oreja todo el tiempo.

La segunda hija de Beto, siempre tuvo bastantes dificultades en el colegio, repitió varios años y su padre le exige que termine el bachillerato para hacer lo que mas le gusta: cantar música tecno-tropical y llegar a ser la sucesora de otras grandes cantantes de su estilo.

Su mayor desafío será poder llevar adelante su carrera musical y descubrir su feminidad impulsada por enamorarse de Santi, un muchacho muy diferente a ella y particularmente atractivo.



PERSONAJES

RAUL REYES “Laisa” – 27 AÑOS

Interpretado por: Endry Cardeño

Como mujer es alta y voluptuosa. De no ser por su exagerada forma de vestir, podría no crear dudas de que es una verdadera mujer. Es el hermano transexual de Beto Reyes. Tiene como 27 años y su verdadero nombre es Raúl Reyes. Desde niño quiso ser mujer hasta que se decidió sin importarle los conflictos familiares ocasionados.

Toda la familia le dio la espalda menos Beto que fue el único que lo apoyó a pesar del distanciamiento creado con la familia. Laisa tiene un innato talento en el diseño y confecciona todo su vestuario y el de la comparsa siendo su directora.

Intenta tener una actitud muy femenina, siendo delicada en su forma de hablar pero no tiene inconveniente alguno en pelear físicamente como hombre cuando la irrespetan. La familia Reyes, la acepta tal como es, aunque no es tan fácil para ellos adaptarse a su nueva condición. Le encanta posar de seductora generando grandes pasiones y se enamora fácilmente.

Entre ella y Emilio Iriarte surge una extraña y “pura” relación amorosa.



PERSONAJES

MAYOLI GONZALEZ “YOLI”

Interpretado por: Jacqueline Arenal

Yoli es la cuñada que ha criado y cuidado la familia de Beto Reyes, ha sido la mamá sustituta de los hijos de Beto y a ha estado en secreto, todos estos años, enamorada de él.

A sus treinta y tantos años, debajo de su vestido de señora que se la pasa en la cocina, es una gordita simpaticona, que aún no despliega lo mejor de sus encantos, para conquistar a su cuñado Beto, de quien esta enamorada desde hace mucho tiempo.

Yoli sabe que su vida es una telenovela, pero aún no reúne el valor suficiente para empezar a protagonizarla. Yoli a criado a sus sobrinos como si fuera su madre, pendiente hasta de los más pequeños detalles. Lo mismo hace con su cuñado a quien admira y cuida. Con Beto funcionan como si fueran marido y mujer, pero sin serlo.

Yoli siente en carne viva los romances de las canciones de “plancha”, y de las telenovelas que ve mientras cocina. Vive esperando ansiosa el día en que ella pueda destapar su amor por Beto, ser correspondida y finalmente ser feliz, como las protagonistas de las novelas que no se pierde. Peleara a capa y espada su amor por Beto.



PERSONAJES

NATALIA BERNAL – 35 AÑOS

Interpretado por: Geraldine Zivic

La súper ejecutiva con la casi imposible misión de convertir al mendigo en príncipe. La mujer maravilla que jamás se fijaría en alguien como Beto Reyes, pero que termina enamorada y enamorándolo a él.

A sus casi 35 años, en Natalia es evidente su clase, estilo y distinción. Soltera, los últimos años los paso en Estados Unidos, donde hizo una maestría manteniendo una no muy estable relación con un gringo operador de la bolsa de New York.

Ella es una persona profesionalmente muy capaz, talentosa y competitiva en su profesión, mujer culta que escucha jazz clásico y en el momento en que comienza el ciclo, se encuentra a punto de trasladarse definitivamente a New York para compartir su vida con Mike, su novio. A pesar de no sentirse segura de alejarse de su madre con la que tiene una relación muy fuerte desea el cambio.

Mercedes, ve en Natalia, la persona indicada para guiar y educar a Reyes en la difícil tarea de convertirlo en el presidente del conglomerado de empresas. Natalia nunca imagino que el destino le cruzara a un hombre como Beto Reyes que le cambiara la vida. Al principio la relación va a ser muy conflictiva, no pudiendo soportarse el uno con el otro. Natalia conoce a Emilio Iriarte desde hace muchos años antes de que ella se fuera.

Tuvieron un amago de romance ya que ella no se permitió andar ni dejarse pretender por un hombre casado a pesar de que Emilio llegó a pensar seriamente en separarse de Katty, pero Natalia en ese tiempo le corto las alas, a tan descabellado romance.

Cuando Natalia entre a la empresa, Iriarte volverá a insistir luchando por conquistarla, no resignándose jamás a admitir que una mujer de sus características pueda llegar a enamorarse perdidamente de Beto Reyes, que según él es el tipo mas impresentable que ha conocido en su vida.



PERSONAJES

EMILIO IRIARTE - 45 AÑOS

Interpretado por: Diego Trujillo

El rico fantoche, egocéntrico, vanidoso, prepotente, oportunista y aprovechado enemigo de Beto Reyes.

Hombre bien plantado de 45 años. Alto, formal y educado. Como alto ejecutivo y yuppie, se viste a la moda de los ejecutivos de Wall Street.

Pertenece a una familia de cierto abolengo, oculta celosamente su pasado, para guardar un doloroso secreto (realmente es hijo de un señor muy importante con la muchacha del servicio). Mentiroso por naturaleza, engaña con especial facilidad a los demás. Por ser un jugador empedernido ha acumulado grandes deudas que trata de manejar esperando el momento adecuado, a pesar de ser colérico es muy decente.

Se viste y comporta como un verdadero "buena vida", y tiene muy mal carácter, es irascible irritándose fácilmente.

Es mujeriego y sostiene desde hace algún tiempo un romance secreto con su secretaria Monica, a la que trata tan mal como a su mujer. Esta casado con Katty Vanegas, y tiene con ella un único hijo de 20 años llamado Santi, que es la luz de sus ojos. A Katty no la soporta, pero no está dispuesto a separarse de ella. Emilio es diabético y usa su enfermedad a su conveniencia. Finge con su mujer ser impotente por culpa de su enfermedad, aunque no le pasa con su amante y otras mujeres. Emilio es un gran embaucador y desde que entro a la empresa a trabajado cuidadosamente a Mercedes para que lo nombre su único heredero, se ha esforzado al máximo para ser el hijo que ella nunca tuvo. Para este fin ha hecho todo lo necesario, cuidando hasta el último detalle para no ser descubierto. Adora a Santi y es capaz de hacer hasta lo imposible por complacer sus gustos. Enamorado locamente de Laisa Reyes, desde el mismo instante que la vio.



PERSONAJES

KATTY VANEGAS DE IRIARTE

Interpretado por: Yaneth Waldman

La súper pupi, que no puede parar de hablar y decir estupideces cual cotorra mojada , haciendo que todo el mundo le huya especialmente su marido.

Mujer de Emilio Iriarte, tiene 36 años y vive en una burbuja desconociendo quien es de verdad su marido. Es muy esbelta y de buena familia. De movimientos rígidos y elegantes. Delicada y se le nota visiblemente la constancia y empeño que le pone al cuidado de su piel y cuerpo. Es muy elegante y se viste con ropa importada de la ultima moda.

Disfruta de los beneficios que le proporciona su solvente situación económica y no tiene ni la mas mínima idea de lo que es la realidad. Se altera desproporcionadamente por su cuerpo y el paso del tiempo.

Emilio la complace hasta en el mas mínimo capricho con tal de quitársela de encima. Su hijo Santi, tampoco le presta la mas mínima atención.

Su gran pasión es el programa de televisión que graba desde su casa.



PERSONAJES

SANTIAGO IRIARTE (EL CARE' BARBIE)

Interpretado por: Daniel Arenas

Soberbio con actitud engreída y utiliza todo su tiempo en pasarla bien, mas chiquito y picado que Juan Pablo Montoya.

El típico hijo de papi con 22 años. De rasgos finos y modales refinados, se viste con ropa importada y de ultima moda. Por decirlo sería como Juan Pablo Montoya, pero de mejor familia, más picado, más rico, mas conquistador y sobre todo más bajito. Es el consentido hijo de Emilio y Katty. Su gran pasión es la velocidad y tiene un carro especialmente preparado, participa en cuanta carrera exista, patrocinado por su padre, el padre de Pilar, su novia y otros.

Quiere rumbearse a cuanta muchacha se le atraviese y ha descubierto que por medio del internet puede conocer muchísimas incautas que selecciona y rumbea engañando a su novia solamente por diversión.

Sus amigos son iguales a el, y la mayor diversión del grupo es ir a correr al autódromo o piques callejeros.

Santi nunca se ha mezclado con gente diferente a su clase social, cuando conoce a Hilda, totalmente opuesta a el, se enamora de ella teniendo que recorrer un camino inesperado para él y todos los que lo rodean.

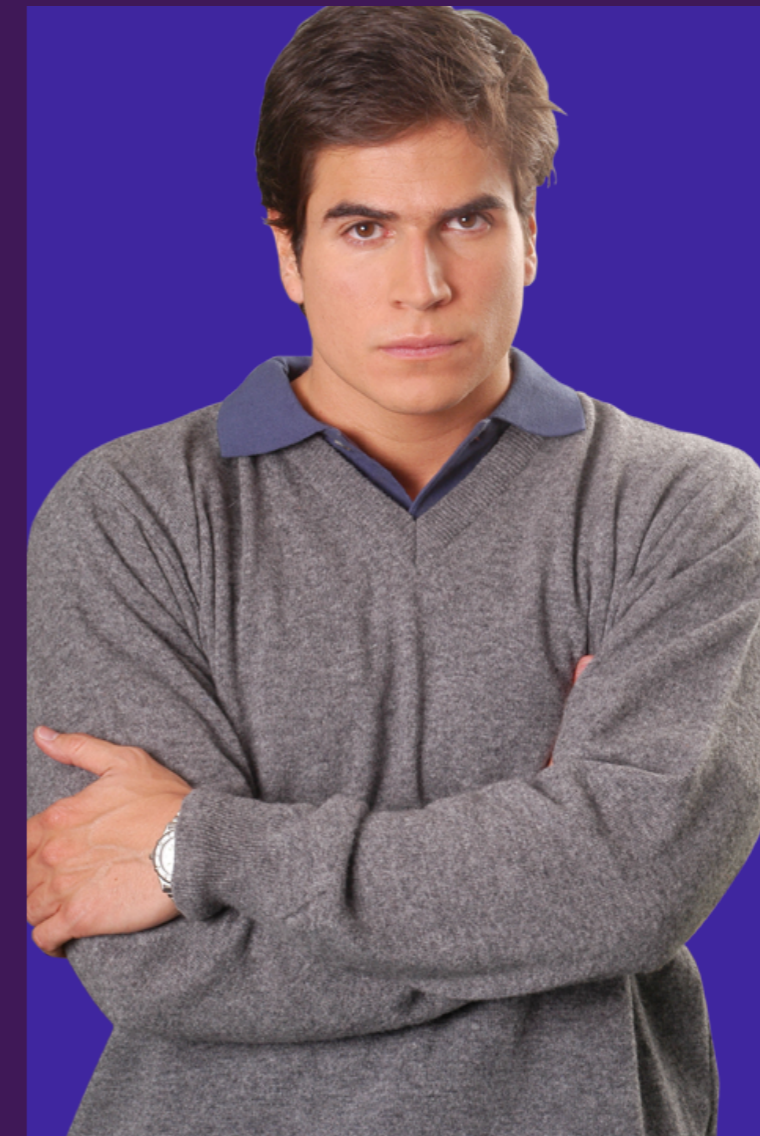

LOS REYES

RCN
CANAL RCN
nuestratele